

Designação do projeto | Reabilitação da Torre Sineira

Código do projeto | ALT20-08-2114-FEDER-000251

Objetivo principal | Preservar e proteger o ambiente e promover a eficiência energética

Região de intervenção | Crato

Entidade beneficiária | Município do Crato

Data da aprovação | 22/07/2020

Data de início | 07/09/2020

Data de conclusão |

Custo total elegível | 168.259,50 EUR

Apoio financeiro da União Europeia | FEDER – 143.020,57 EUR

Apoio financeiro público nacional/regional | Autarquia Local – 25.238,93 EUR

Objetivos, atividades e resultados esperados

A presente memória descritiva refere-se á Requalificação da Torre Sineira, espaço que se situa no centro da Vila do Crato, no Centro Histórico. Edifício que remonta ao século XV. No seu interior uma escada de madeira, permite aceder ao topo onde está o mecanismo original de relojoaria. A torre é composta por dois sinos que atualmente são mecânicos. Bem como os relógios, que antigamente eram movidos por sistema de cordas por pesos que desciam pelo fosso da torre.

Os objectivos propostos para a intervenção é cultural/turístico. Prevê-se que a intervenção possa dotar o edifício de condições de visita aos turistas e ao mesmo tempo afirmar o seu carácter identitário e simbólico da vila do Crato. Foi privilegiada a requalificação para que o espaço funcionasse na ótica do turismo. A intervenção é potenciadora dos usos enunciados capacita o espaço de condições anteriormente difíceis de alcançar.

Aumento do número esperado de visitantes a sítios de património cultural e natural e atrações beneficiários de apoio.



Foto 1 – Montagem Andaimos

Foto 2: Continuidade dos trabalhos iniciais





Foto 3: Continuidade dos trabalhos



Foto 4: Marcações de instalações elétricas



Foto5: Aplicação de Argamassas

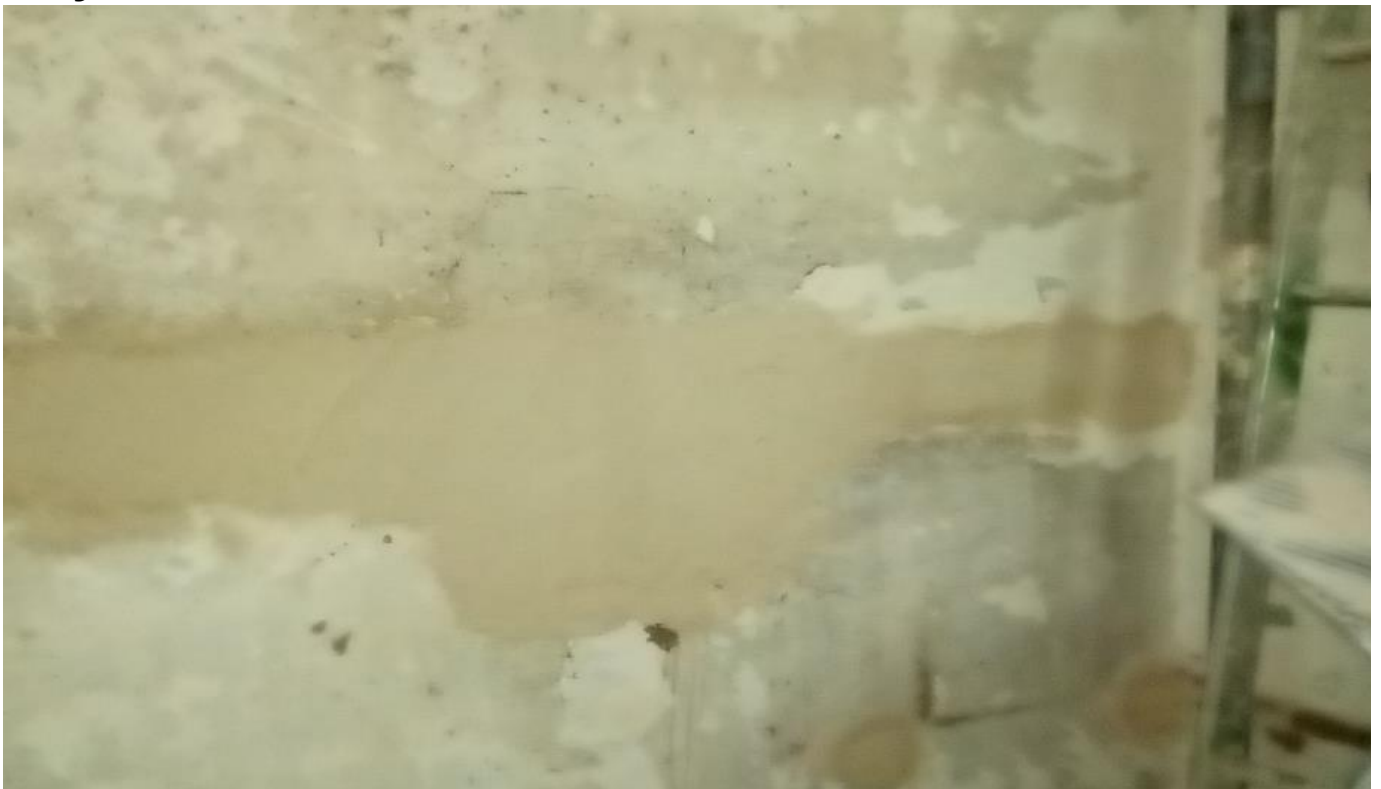