



**CRATO**  
Município

## Edital

**Pedro Miguel Belo Coelho, Vereador da Câmara Municipal do Crato:** -----

FAZ PÚBLICO que, devido à realização da 38.ª Edição da Baja Portalegre 500 e por indicação das autoridades competentes, será necessário efetuar os seguintes condicionamentos de trânsito: -----

Dia 18 de outubro (sexta-feira) entras as 10:00 horas e as 19:00 horas: -----

- EN 363 (Crato – Aldeia da Mata): Trânsito interdito (alternativa EM 1022 - Vale do Peso) -----
- CM 1023 (Flor da Rosa – Cruzamento EN 363): Trânsito interdito (alternativa EM 1022 - Vale do Peso) -----
- EM 532-1 (Cruzamento Aldeia da Mata/Monte da Pedra/Vale do Peso – EN 363): Trânsito interdito (alternativa CM 1022 - Vale do Peso) -----
- CM 1022 (Cruzamento Aldeia da Mata/Monte da Pedra/Vale do Peso – Vale do Peso): Trânsito condicionado -----
- EM 532-1 (Cruzamento Aldeia da Mata/Monte da Pedra/Vale do Peso – Monte da Pedra): Trânsito condicionado -----

Dia 19 de outubro (sábado) entras as 09:00 horas e as 21:00 horas: -----

- CM 1017 (Caminho de Marrocos): Trânsito interdito entre Monte do Aguilhão e limite do concelho com Alter do Chão -----
- CM 1167 (Caminho de Marrocos): Trânsito interdito entre Monte do Aguilhão e limite do concelho com Portalegre (direção Praça de Touros) -----
- EN 245 (Cabeço de São Lourenço): Trânsito condicionado -----

Dia 19 de outubro (sábado) entre as 06:50 horas e as 17:00 horas: -----

- CM 1021 (Estação de Vale do Peso – EM 533 (Outeiro Alto – Gáfete): Trânsito interdito (alternativa EM 533 – Vale do Peso - Gáfete) -----
- EM 533 (Vale do Peso – Gáfete): Trânsito condicionado -----
- CM 1020 (Monte da Pedra – Gáfete): Trânsito condicionado -----

Dia 19 de outubro (sábado) entras as 08:00 horas e as 18:30 horas: -----

- EM 531 e EM 532-A (Sume – Estação Cunheira): Trânsito interdito -----

- Dentro da localidade de Gáfete: A circulação Sul/Norte e Norte/Sul será feita por vias diferentes. -----

Consultar mapas anexos. -----

Por ser verdade e para constar passei o presente EDITAL e outros de igual teor que vou assinar e autenticar, fazendo-os afixar nos lugares do costume. -----

Paços do Concelho do Crato, aos 11 de outubro de 2024

O Vereador da Câmara Municipal

**PEDRO MIGUEL  
BELO COELHO**

Digitally signed by PEDRO  
MIGUEL BELO COELHO  
Date: 2024.10.14 16:06:34  
+01:00

(Pedro Miguel Belo Coelho)

# Baja Portalegre 500 - Condicionamento de Vias - 18/10/2024 entre as 10:00 e as 19:00

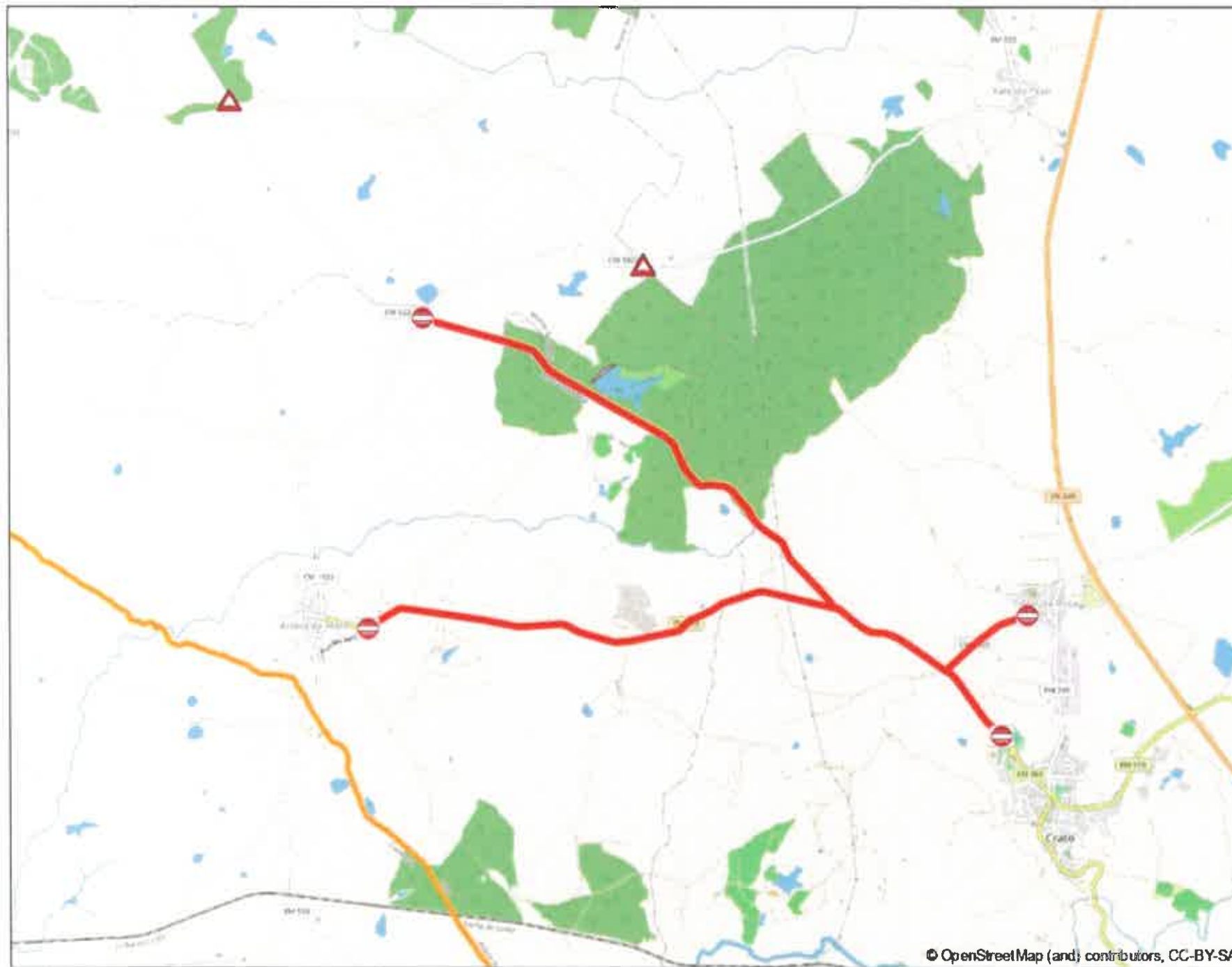

## Legenda



Vias cortadas ao trânsito:  
- EN363: Crato-Aldeia da Mata  
- EM1023: Fior da Rosa-EN363  
- EM532-1, EN363-Cruz, EM532-1  
e EM1022



Pontos de corte de trânsito



Pontos de passagem condicionada



Limite de Concelho



1:50 000

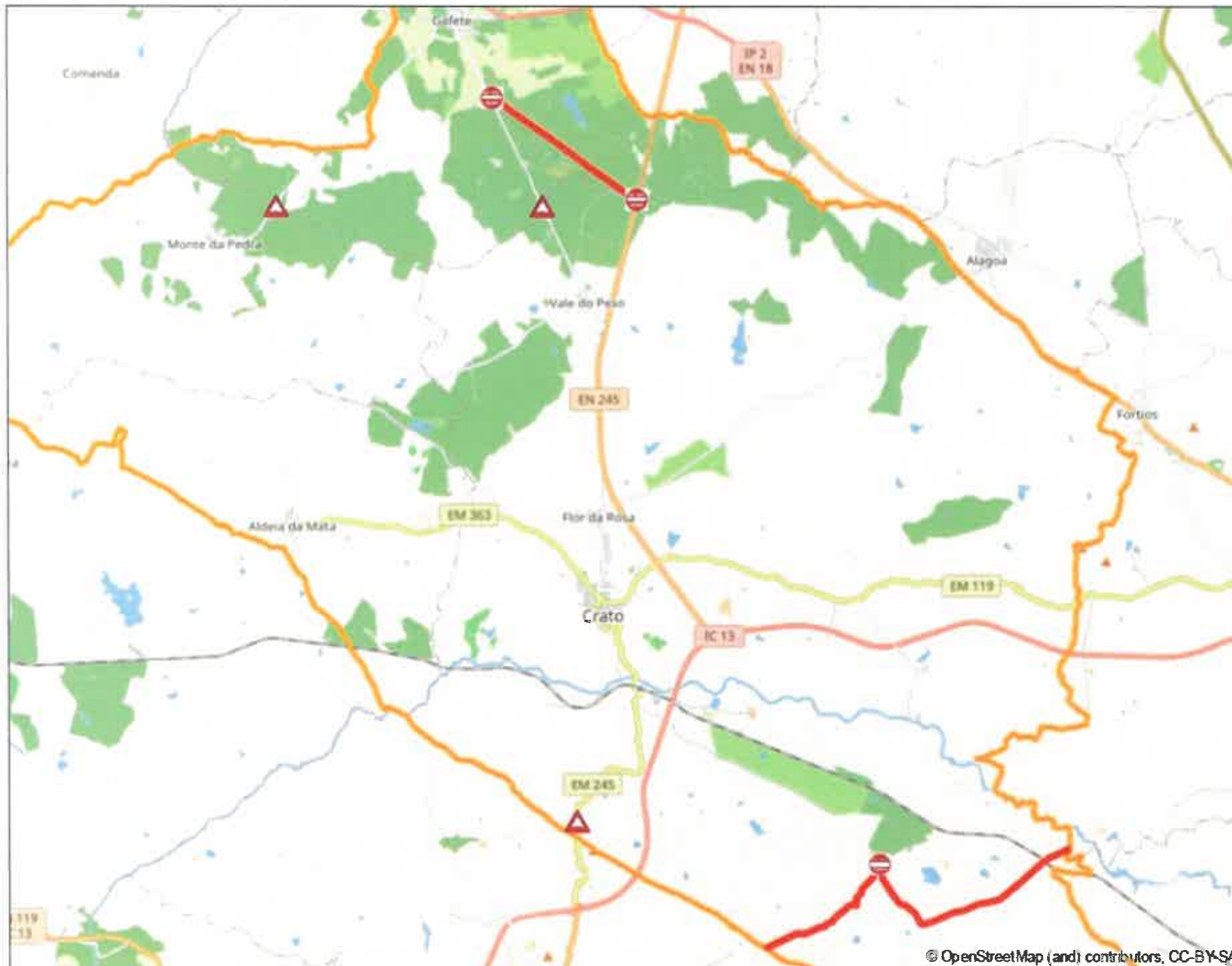

**Baja Portalegre 500 - Condicionamento de vias - 19/10/2024 entre as 09:00 e as 21:00 horas (zona sul do concelho) e as 06:50 e as 18:30 horas (zona norte do concelho)**



**Legenda**

-  Vias cortadas ao trânsito:
  - CM1021: Entre EN 245 (Est.Vale Peso) e EM533 (Outeiro Alto-Gáfeta)
  - CM1017: Entre Monte do Agulhão e Limite c/ concelho de Alter do Chão
  - CM1167: Entre Monte do Agulhão e limite c/ concelho de Portalegre
-  Pontos de corte de trânsito
-  Pontos de passagem condicionada
-  Limite de Concelho

1:120 000

