

Parcelas para arrendamento



1:1 500

 Parcela

Nome: Bandelhoa
Área: 0.42 ha
Nº de Prédio/secção: 79 G
Localidade: Crato
Ocupação de Solo: Olival, pastagem



Parcelas para arrendamento



1:1 500

 Parcela

Nome: Bandelhoa
Área: 0.5 ha
Nº de Prédio/secção: 79 G
Localidade: Crato
Ocupação de Solo: Olival, pastagem



Parcelas para arrendamento



1:2 000

 Parcela

Nome: Cabrins

Área: 0.93 ha

Nº de Prédio/secção: 21 G

Localidade: Crato

Ocupação de Solo: Pastagem, matos, afloramentos rochosos



Parcelas para arrendamento



1:1 500



Parcela

Nome: Captação Águas Produzes

Área: 0.25 ha

Nº de Prédio/secção: 36 I

Localidade: Gáfete

Ocupação de Solo: Pastagem



CRATO
Ambiente

Parcelas para arrendamento



Nome: Chamiço (1)
Área: 0.43 ha
Nº de Prédio/secção: 24 J
Localidade: Monte da Pedra
Ocupação de Solo: Pastagem, matos, aflo_rochosos



1:1 000



Parcelas para arrendamento

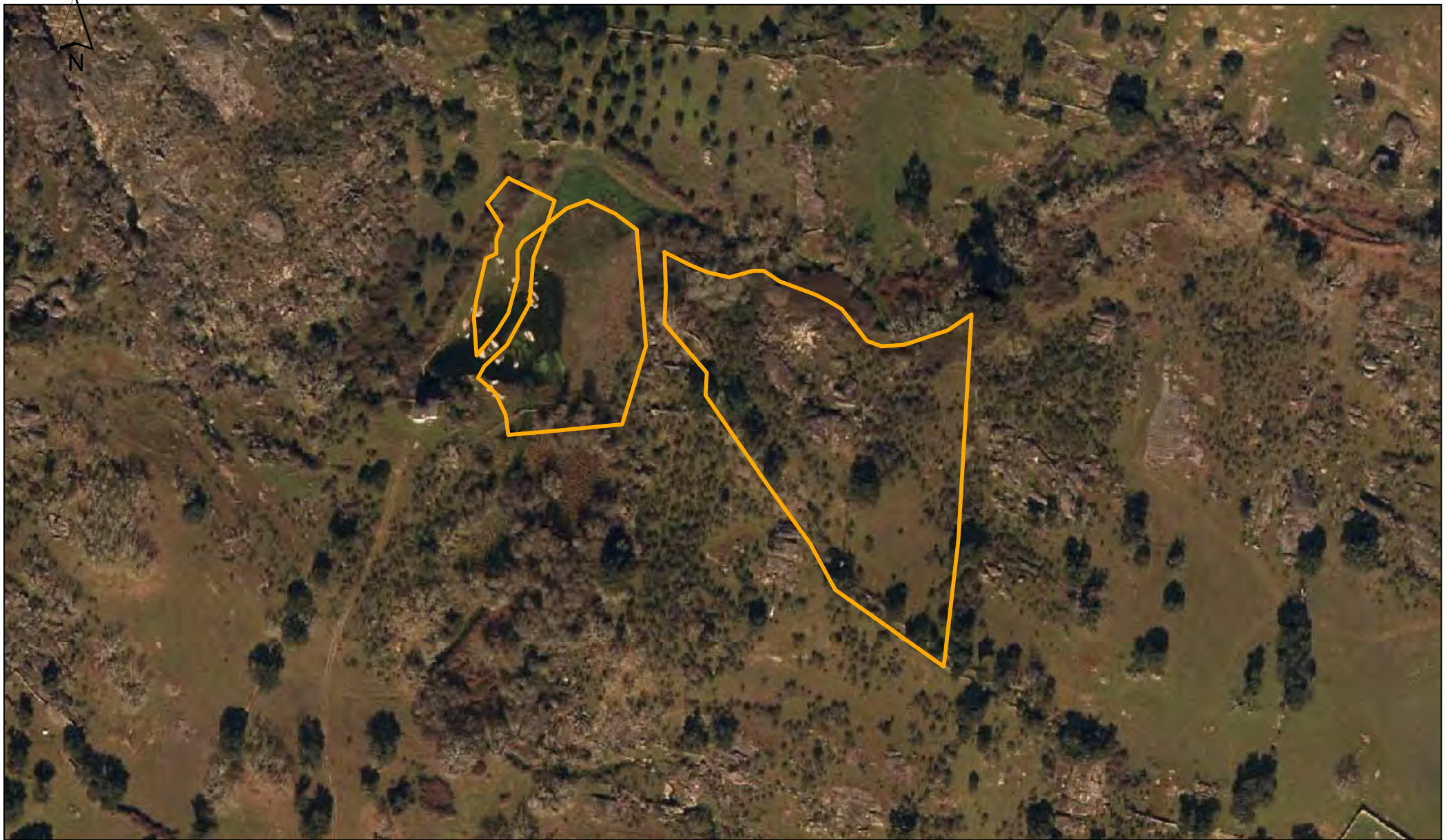

1:2 000

 Parcela

Nome: Chamiço, Chão dos Casarões, Chamiço

Área: 1 ha, 0.39 ha, 0.01 ha

Nº de Prédio/secção: 33 J, 36 J, 37 J

Localidade: Monte da Pedra

Ocupação de Solo: Pastagem sob coberto azinho, Pastagem, Pastagem



Parcelas para arrendamento



1:1 500



Parcela

Nome: CM Crato (Barreiros de São Bento)

Área: 0.5 ha

Nº de Prédio/secção: 230 2A

Localidade: Flor da Rosa

Ocupação de Solo: Pastagem sob coberto sobre



Parcelas para arrendamento



1:1 500

 Parcela

Nome: : Entulheira
Área: 0.67 ha
Nº de Prédio/secção: 1G
Localidade: Gáfete
Ocupação de Solo: Olival, pastagem



Parcelas para arrendamento



 Parcela

Nome: Fonte de Ordem
Área: 0.32 ha
Nº de Prédio/secção: 192 D
Localidade: Aldeia da Mata
Ocupação de Solo: Olival, pastagem



Parcelas para arrendamento



Parcela

Nome: Oficinas

Área: 0.98 ha

Nº de Prédio/secção

Ocupação de Solo: Olival, pastagem



1:1 250



CRATO
Ambiente

Parcelas para arrendamento



1:1 250

 Parcela

Nome: Quintal
Área: 0.41 ha
Nº de Prédio/secção: 216 2A
Localidade: Flor da Rosa
Ocupação de Solo: Olival, pastagem

Parcelas para arrendamento



1:1 500

 Parcela

Nome: Tapada Mano Gordo
Área: 0.24 ha
Nº de Prédio/secção: 239 J
Localidade: Gáfete
Ocupação de Solo: Pastagem



Parcelas para arrendamento



1:2 000

 Parcela

Nome: Tapada da Forca

Área: 3.10 ha

Nº de Prédio/secção: 5G

Localidade: Crato

Ocupação de Solo: Pastagem sob coberto sobre



CRATO
Ambiente

Parcelas para arrendamento



1:2 000

 Parcela

Nome: Telheiros
Área: 1.45 ha
Nº de Prédio/secção: 65 F
Localidade: Crato
Ocupação de Solo: Olival, pastagem



Parcelas para arrendamento



1:5 000

 Parcela

Nome: Zona Industrial
Área: 4.22 ha
Nº de Prédio/secção: NA
Localidade: Flor da Rosa
Ocupação de Solo: Pastagem

