



Edital

Restrições e Condicionamentos ao Trânsito

Realização da 3.ª Etapa da 43.ª Volta ao Alentejo em Bicicleta

Joaquim Bernardo dos Santos Diogo, Presidente da Câmara Municipal do Crato:-----

FAZ PÚBLICO que, com base no artigo 14.º, n.º 2 do Regulamento Municipal de Trânsito, conjugado com o n.º 1 do artigo 8.º do Código da Estrada – Decreto-Lei n.º 114/94, de 03 de maio, na sua redação atualmente em vigor, e devido à realização da 3.ª Etapa da 43.ª Volta ao Alentejo em Bicicleta, com início na Vila do Crato, informam-se todos os residentes/municípes que haverá restrições e condicionamentos à circulação de veículos nos seguintes locais, designadamente no dia 27 de março de 2026, entre as 10 horas e 17:30 horas (conforme mapas em Anexo): --

-
- Rua 1.º de Dezembro (início do percurso); -----
 - Rua Carmelo Beato Nuno; -----
 - Bairro Carvalho de Janeiro; -----
 - Rua D. Nuno Álvares Pereira (Flor da Rosa); -----
 - Rua D. Álvaro Gonçalves Pereira (Flor da Rosa); -----
 - EN 245 (Flor da Rosa - Vale do Peso); -----
 - EM 533 (EN 245 - Vale do Peso); -----
 - Rua do Apeadeiro (Vale do Peso); -----
 - Rua da Fonte Nova (Vale do Peso); -----
 - CM 1022; -----
 - EM 532-1 (Monte da Pedra - Crato); -----
 - EN 363 (Aldeia da Mata - Crato); -----
 - Rua 25 de Abril; -----
 - Rua Comandante Rui Lopes Belo; -----
 - EN 245 (Crato - Alter do Chão); -----
 - Rua de Santa Maria; -----
 - Rua José da Gama Caldeira Castel-Branco; -----
 - Praça do Município; -----
 - Rua Serpa Pinto; -----
 - Rua 5 de Outubro; -----



- Largo Dr. Bello Moraes (fim do percurso). -----

Para acrescentar, haverá, ainda, ruas de circulação e estacionamento proibido dentro da Vila do Crato, nomeadamente nos dias 26 e/ou 27 de março de 2026, nos seguintes termos (conforme mapas em Anexo): -

- Rua 1.º de Dezembro – entre as 18 horas de dia 26 de março e as 20 horas de dia 27 de março; -----

- Rua de Santa Maria – entre as 05 horas e as 18 horas de dia 27 de março; -----

- Rua José da Gama Castel-Branco - entre as 05 horas e as 18 horas de dia 27 de março; -----

- Praça do Município - entre as 05 horas e as 18 horas de dia 27 de março; -----

- Rua Serpa Pinto - entre as 05 horas e as 18 horas de dia 27 de março; -----

- Rua 5 de Outubro – entre as 18 horas e as 20 horas de dia 26 de março, bem como as 07 horas e as 20 horas de dia 27 de março; -----

- Largo Dr. Bello Moraes - entre as 18 horas e as 20 horas de dia 26 de março, bem como as 07 horas e as 20 horas de dia 27 de março; -----

- Rua Dr. Homem da Cruz - entre as 10 horas e as 17:30 horas de dia 27 de março; -----

- Rua Dona Efigénia de Sá Nogueira - entre as 10 horas e as 17:30 horas de dia 27 de março; -----

- Rua José Maria Casqueiro - entre as 05 horas e as 18 horas de dia 27 de março; -----

- Rua Gago Coutinho e Sacadura Cabral - entre as 05 horas e as 18 horas de dia 27 de março; -----

- Rua D. Nuno Álvares Pereira - entre as 06 horas e as 19 horas de dia 27 de março; -----

- Campo 1.º de Maio – entre as 06 horas e as 19 horas de dia 27 de março; -----

- Rua 25 de Abril – entre as 10 horas e as 17:30 horas de dia 27 de março. -----

Por fim, haverá, também, condicionamentos à circulação de veículos na EN 119, dentro do perímetro urbano, entre as 08 horas e as 20 horas de dia 27 de março de 2026 (conforme mapas em Anexo). -----

As vias e os trajetos alternativos à circulação estarão assinaladas no local. -----

Por ser verdade e para constar passei o presente EDITAL, e outros de igual teor que vou assinar e autenticar, fazendo-os afixar nos lugares do costume. -----

Paços do Concelho do Crato, aos 17 de março de 2026



CRATO
Município
O Presidente da Câmara Municipal

**JOAQUIM
BERNARDO DOS
SANTOS DIOGO**

Digitally signed by JOAQUIM
BERNARDO DOS SANTOS
DIOGO
Date: 2026.03.18 08:44:26
+00:00

(Joaquim Bernardo dos Santos Diogo)

Mapa de condicionamento de vias 26 e 27/03/2026

Crato

Legenda

 Percurso

 Corte de Via - Todas as vias de acesso ao percurso, Campo 1º de Maio e vias de circulação de carros de apoio

 Vias exclusivas para circulação dos carros de apoio:

- Rua 1º de Dezembro
- Rua José Maria Casqueiro/Rua Gago Coutinho e Sacadura Cabral
- Rua D Nuno Álvares Pereira
- Campo 1º de Maio

 Pontos de Passagem - Locais autorizados para atravessamento do percurso:

- Junto aos BV do Crato
- Junto ao Centro de Saúde
- Junto capela da Misericórdia

 Corredor de circulação população - Vias destinadas à circulação de viaturas. Vias excepcionalmente com circulação em ambos os sentidos e com proibição de estacionamento:

- Rua Dr Homem da Cruz
- Rua Dona Efigénia de Sá Nogueira

 Ruas de circulação e estacionamento proibido:

- Rua 1º de Dezembro - 18h de 26/03 a 20h de 27/03
- Rua de Santa Maria - 05h-18h de 27/03
- Rua José da Gama Castel-Branco - 05h-18h de 27/03
- Praça do Município - 05h-18h de 27/03
- Rua Serpa Pinto - 03h-18h de 27/03
- Rua 5 de Outubro - 18h-20h 26/03 e 07h-20h 27/03
- Largo Dr. Belo Morais - 18h-20h 26/03 e 07h-20h 27/03
- Rua Dr. Homem da Cruz - 10h-17:30h 27/03
- Rua Dona Efigénia de Sá Nogueira - 10h-17:30h 27/03
- Rua José Maria Casqueiro - 03h-18h de 27/03
- Rua Gago Coutinho e Sacadura Cabral - 05h-18h de 27/03
- Rua D. Nuno Álvares Pereira - 06h-19h 27/03
- Campo 1º de Maio - 06h-19h 27/03
- Rua 25 de Abril - 10h-17:30h 27/03

Condição urbano - 08 - 20 horas (27/03)

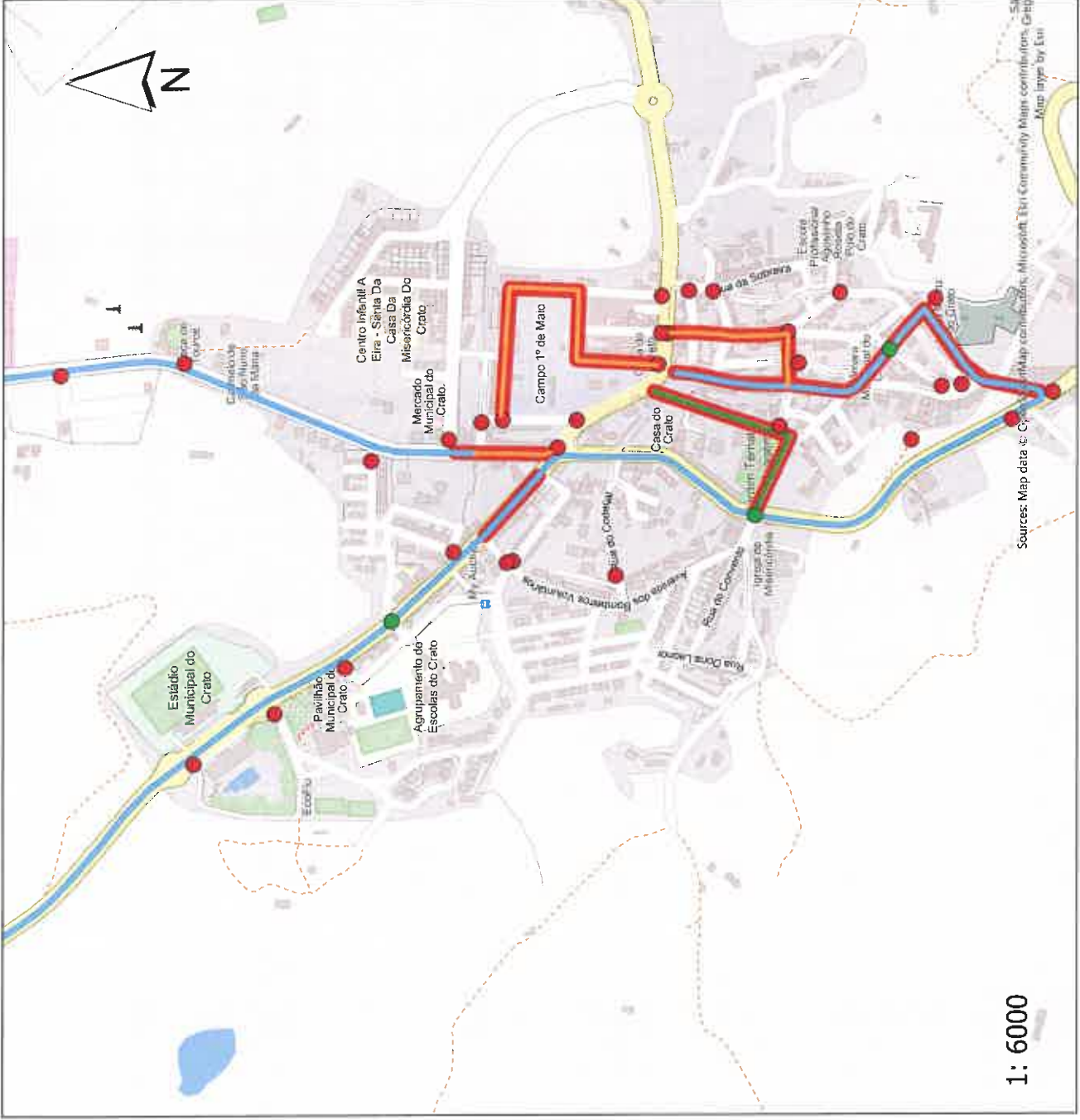

1: 6000

Mapa de condicionamento de vias

27/03/2026
10 horas - 17:30 horas
Flor da Rosa

Legenda

— Percurso

● Corte de Via - Todas as vias de acesso ao percurso

- Bairro Carvalho de Janeliro
- Rua D. Nuno Álvares Pereira (Flor da Rosa)
- Rua D. Álvaro Gonçalves Pereira (Flor da Rosa)
- EN 245 (Flor da Rosa - Vale do Peso)

● Ponto de saída de Flor da Rosa - sujeito às indicações das autoridades no local

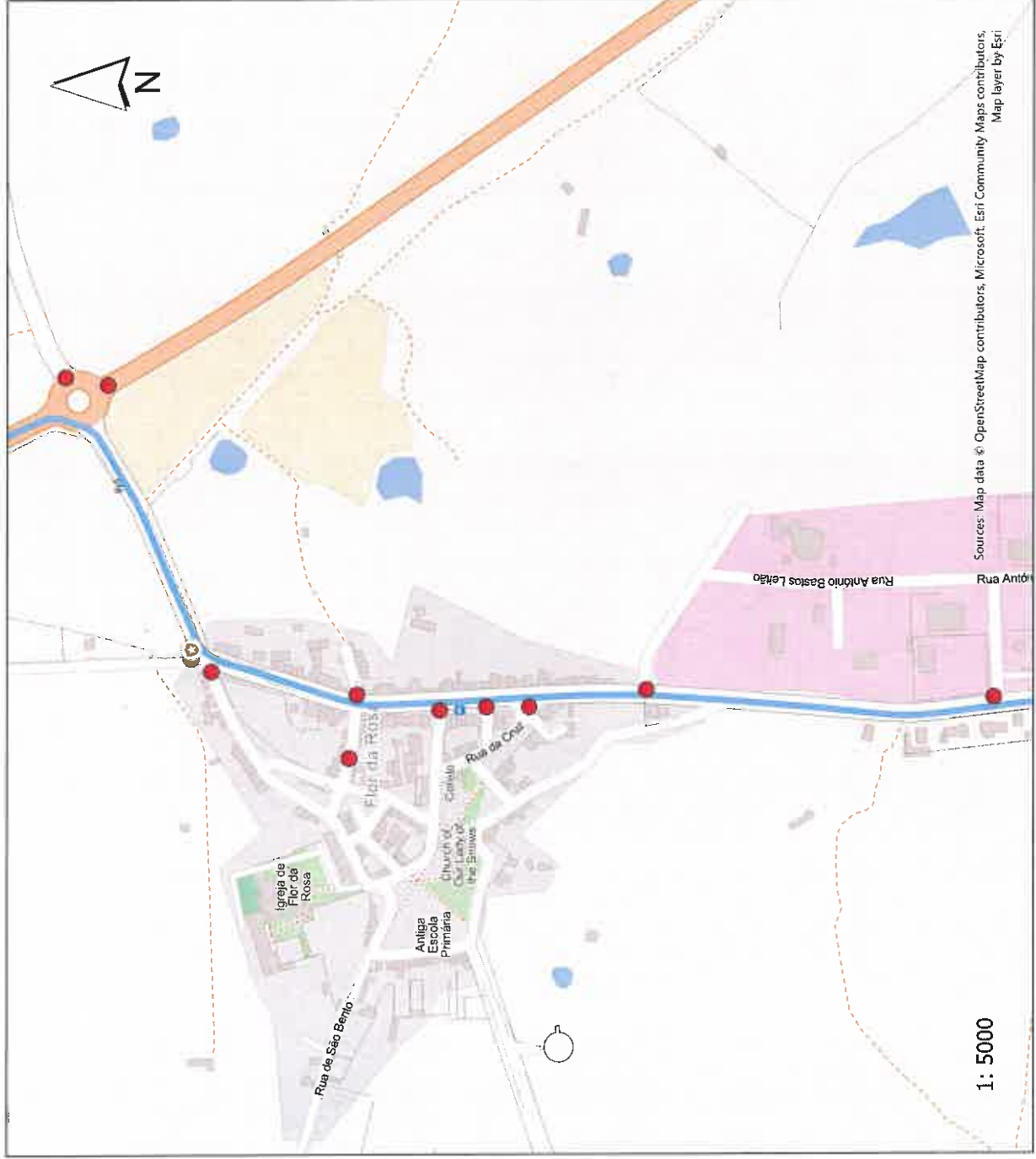

Sources: Map data © OpenStreetMap contributors, Microsoft, Esri Community Maps contributors, Map layer by Esri

1: 5000

Mapa de condicionamento de vias

27/03/2026
10 horas - 17:30 horas
Vale do Peso

Legenda

Percurso

Corte de Via - Todas as vias de acesso ao percurso

- EN 245 (Flor da Rosa - Vale do Peso)
- EM 533 (EN 245 - Vale do Peso)
- Rua do Apeadeiro (Vale do Peso)
- Rua da Fonte Nova (Vale do Peso)
- CM 1022

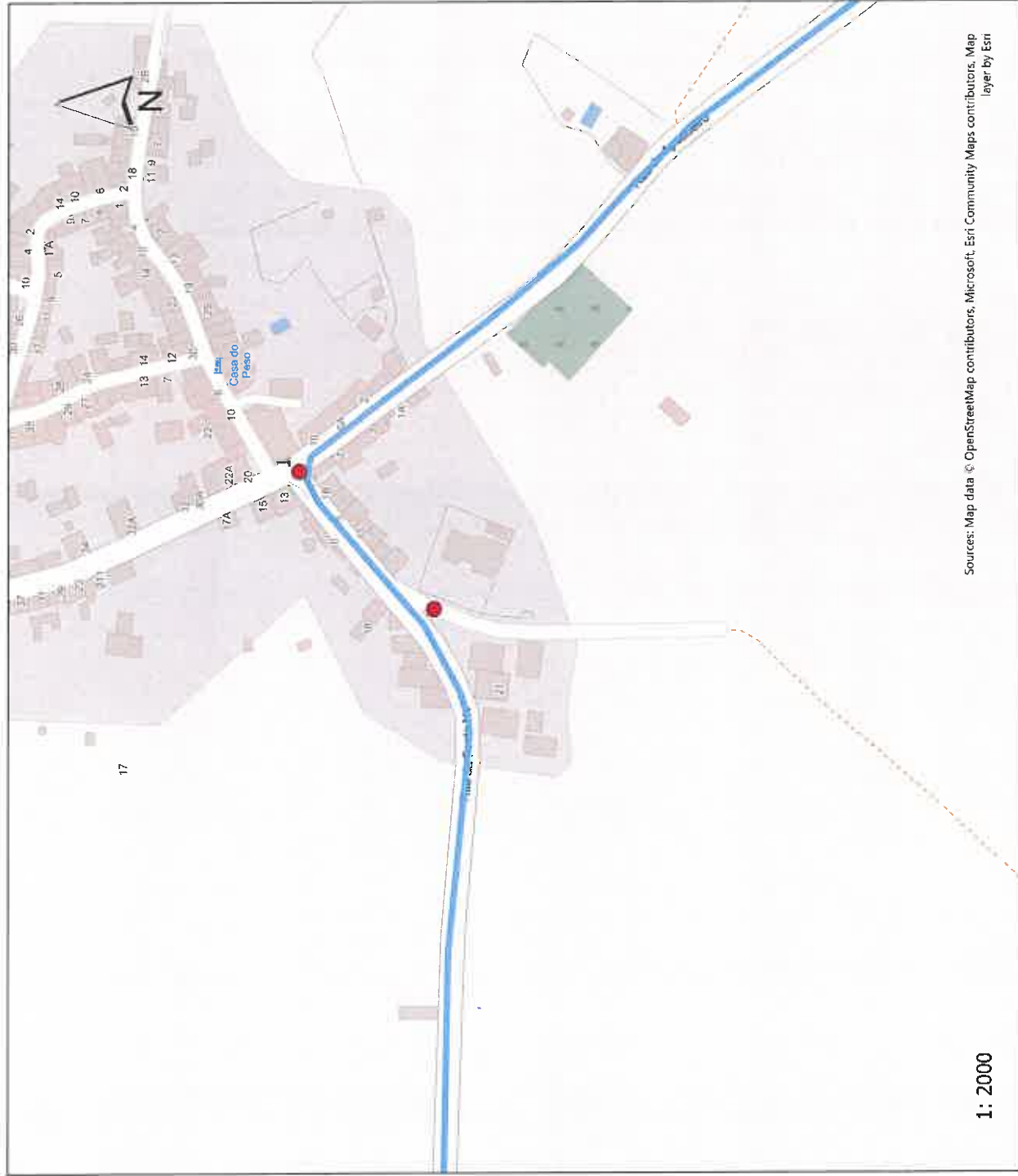

Sources: Map data © OpenStreetMap contributors, Microsoft, Esri Community Maps contributors, Map layer by Esri

1: 2000

Mapa Percurso

Percurso

- Início: Rua 1º de Dezembro
- Rua Carmelo Beato Nuno
- Bairro Carvalho de Janeiro
- Rua D. Nuno Álvares Pereira (Flor da Rosa)
- Rua D. Alvaro Gonçalves Pereira (Flor da Rosa)
- EN 245 (Flor da Rosa - Vale do Peso)
- EM 533 (EN 245 - Vale do Peso)
- Rua do Apeadeiro (Vale do Peso)
- Rua da Fonte Nova (Vale do Peso)
- CM 1022
- EM 532-1 (Monte da Pedra - Crato)
- EN 363 (Aldeia da Mata - Crato)
- Rua 25 de Abril
- Rua Comandante Rui Lopes Belo
- EN 245 (Crato - Alter do Chão)
- Rua de Santa Maria
- Rua José da Gama Caldeira Castel-Branco
- Praça do Município
- Rua Serpa Pinto
- Rua 5 de Outubro
Fim: Largo Bello Moraes

Legenda



Início



Fim

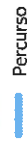

Percurso

